

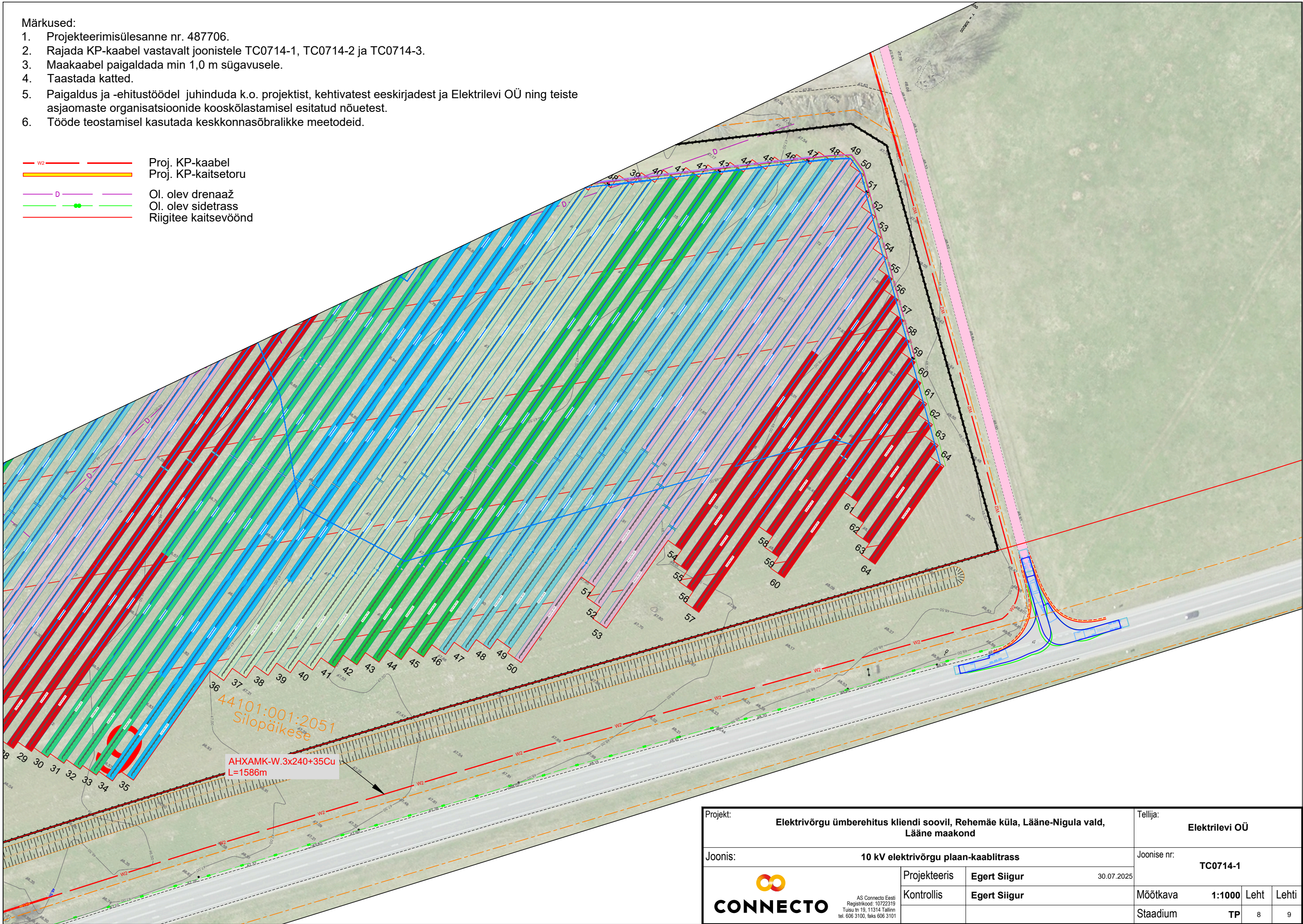

- Märkused:
1. Projekteerimisülesanne nr. 487706.
 2. Rajada KP-kaabel vastavalt joonistele TC0714-1, TC0714-2 ja TC0714-3.
 3. Maakaabel paigaldada min 1,0 m sügavusele.
 4. Taastada katted.
 5. Paigaldus ja -ehitustöödel juhendada k.o. projektist, kehtivatest eeskirjadest ja Elektrilevi OÜ ning teiste asjaomaste organisatsioonide kooskõlastamisel esitatud nõuetest.
 6. Tööde teostamisel kasutada keskkonnasõbralikke meetodeid.

- Proj. KP-kaabel
Proj. KP-kaitsetoru
Ol. olev drenaaž
Ol. olev sidetrass
Riigitee kaitsevöönd



Projekt:	Elektrivõrgu ümberehitus kliendi soovil, Rehemäe küla, Lääne-Nigula vald, Lääne maakond			Tellijä:	Elektrilevi OÜ		
Joonis:	10 kV elektrivõrgu plaan-kaabliitrass			Joonise nr:	TC0714-1		
 AS Connecto Eesti Registrikood: 10722319 Tüüsi tn 19, 11314 Tallinn tel. 606 3100, faks 606 3101	Projekteeris	Egert Siigur		30.07.2025			
	Kontrollis	Egert Siigur				Mõõtkava	1:1000
						Leht	Lehti
						Stadium	TP
						8	9